

## OFFICIAL BASKETBALL RULES 2010 - Spelregelwijzigingen

De onderstaande spelregelwijzigingen zullen als volgt doorgevoerd worden:

Voor hoog niveau competities / Level 1 (belangrijke FIBA competities: bijv. Olympische Spelen, Wereldkampioenschappen voor Heren en Dames, U19 en U17 Wereldkampioenschappen voor Heren en Dames, Zone / Continentale Kampioenschappen voor Heren en Dames) per 1 Oktober 2010 – na de 2010 FIBA Wereld Kampioenschappen.

Voor gemiddelde niveau competities / Level 2 (alle andere FIBA competities en de hogere nationale competities) per 1 Oktober 2012 – na de Olympische Spelen van 2012 te Londen.

### Art. 2.2.3. Vrije worp lijnen en beperkte gebied

Het beperkte gebied zal het rechthoekige gebied zijn dat op het speelveld is aangegeven.

Het beperkte (drie seconden) gebied zal een rechthoek zijn (geen trapeziumvorm meer) zoals aangegeven op Diagram 1.

### Art. 2.2.4 Driepuntsgebied

De afstand tot de driepuntslijn zal 6,75m zijn (en niet 6,25 zoals nu het geval is).

### Art. 2.2.6 Inworpmarkering zijlijnen

De twee (2) kleine lijnen zullen buiten het speelveld worden aangebracht, aan de zijde tegenover de jurytafel en het spelersbankgebied, met de buitenste rand op 8,325m van de binnenkant van de eindlijn, oftewel de bovenzijde is gelijk aan de kop van driepuntslijn.

Gedurende de laatste twee (2) minuten van de wedstrijd en extra periode zal de inworp, volgend op een time out toegekend aan het team dat recht had op de bal op zijn verdedigingshelft, worden ingenomen ter hoogte van de inworpmarkering aan de zijlijn tegenover de jurytafel en niet meer, zoals nu, aan het verlengde van de middenlijn.

### Art. 2.2.7 No charge semi cirkels

De 'no charge semi cirkels' zullen worden aangegeven op het speelveld, onder de baskets. De afstand tot de binnenzijde van de semi cirkel zal 1,25m vanuit het midden van de basket zijn (op de vloer).

Een charge (aanvallende) fout zou nooit gefloten moeten worden wanneer het contact, door de aanvallende speler, met de verdedigende speler staande binnen de no charge semi cirkel is.

### Art. 29 Vierentwintig seconden

Als de inworp uitgevoerd moet worden op de verdedigingshelft, bepaald door de betreffende regels, zal de vierentwintig (24) secondenklok worden teruggezet naar vierentwintig (24) seconden.

Als de inworp moet worden uitgevoerd op de aanvalshelft, bepaald door de betreffende regels, dan zal deze als volgt worden teruggezet:

The below mentioned rule amendments will come into effect as follows:

For high level competitions / Level 1 (main FIBA official competitions: i.e. Olympic Tournaments, World Championships for Men and Women, U19 and U17 World Championships for Men and Women and Zone / Continental Championships for Men and Women): as of 1st October 2010, i.e. after the 2010 FIBA World Championship.

For medium level competitions / Level 2 (i.e. all other FIBA official competitions and the high level competitions of the national federations): as of 1st October 2012, i.e. after the London 2012 Olympic Games.

### Art. 2.2.3 Free-throw lines and restricted areas

The restricted areas shall be the floor rectangle areas marked on the playing court.

The restricted (three-second) area shall be a rectangle (not anymore a trapezoid) as per Diagram 1 below.

### Art. 2.2.4 Three-point field goal area

The distance of the three-point line shall be 6,75 m (and not 6,25 m as present).

### Art. 2.2.6 Throw-in side lines

The two (2) small lines shall be marked outside the court, on the opposite side of the scorer's table and the team bench areas, with the outer edge at the distance of 8,325 m from the inside edge of the end lines; in other words, level to the top of the three-point line.

During the last two (2) minutes of the game and of the extra period, following the time-out granted to the team that has been entitled to the possession of the ball from its backcourt, the subsequent throw-in will be taken on the opposite side of the scorer's table from the "throw-in side line" and not as presently from the centre line extended.

### Art. 2.2.7 No-charge semicircles

The no-charge semicircles shall be marked on the playing court, under the baskets. The distance of the inner edge of the semicircles shall be 1,25 m from the centre of the basket (on the floor).

A charging (offensive) foul should never be called if the contact by the offensive player is with the defensive player standing within the no-charge semicircle.

### Art. 29 Twenty-four seconds

If the throw-in is to be administered in the backcourt, if required by the respective rules, the 24 second device shall be reset to 24 seconds.

If the throw-in is to be administered in the frontcourt, if required by the respective rules, the 24-second device shall be reset as follows:

Als er veertien (14) seconden of meer op de vierentwintig (24) secondenklok zichtbaar zijn op het moment dat het spel werd gestopt, dan zal de vierentwintig (24) secondenklok niet worden teruggezet en het zelfde blijven.

Als er dertien (13) seconden of minder op de vierentwintig (24) secondenklok zichtbaar zijn op het moment dat het spel werd gestopt, dan zal de vierentwintig (24) secondenklok worden teruggezet naar veertien (14) seconden.

#### Art. 33.10 No-charge halve cirkel gebieden

De 'no-charge halve cirkel' gebieden zijn op het speelveld aangebracht om een specifiek gebied aan te geven waarmee de block/charge situaties onder de basket beoordeeld kunnen worden. Bij een aanvallende actie op de basket binnen het gebied van de 'no-charge halve cirkel', waarbij het contact tussen een aanvallende speler die in de lucht is (airborne) en een verdedigende speler binnen het 'no-charge halve cirkel' gebied, zal het contact niet als een aanvallende fout worden beoordeeld, tenzij de aanvallende speler illegaal gebruik maakt van zijn handen, armen, benen of lichaam, indien de aanvallende speler controle heeft over de bal als hij in de lucht is (airborne) en een doelpoging of pass onderneemt en de verdedigende speler heeft beide voeten binnen het 'no-charge halve cirkel' gebied.

Voor een betere weergave van de eerste vier wijzigingen, zie s.v.p. ook Diagram 1.

If 14 seconds or more are displayed on the 24-second device at the time the game was stopped, the 24-second device shall not be reset and shall remain the same.

If 13 seconds or less are displayed on the 24-second device at the time the game was stopped, the 24-second device shall be reset to 14 seconds.

#### Art. 33.10 No-charge semi-circle areas

The no-charge semi-circle areas are drawn on the playing court for the purpose of designating a specific area for the interpretation of charge/block situations under the basket. On any penetration play situation into the no-charge semi-circle area a contact caused by an airborne offensive player with a defensive player inside the no-charge semi-circle shall not be called as an offensive foul, unless the offensive player is illegally using his hands, arms, legs or body, when the offensive player is in control of the ball whilst airborne, and he attempts a shot or passes off, and the defensive player has both feet inside the no-charge semi-circle area.

For a clearer visualization of the first four changes above, please refer to the Diagram 1.

Voor de originele publicatie zie ook: <http://www.fiba.com/pages/eng/fc/news/lateNews/p/newsid/24352/arti.html>

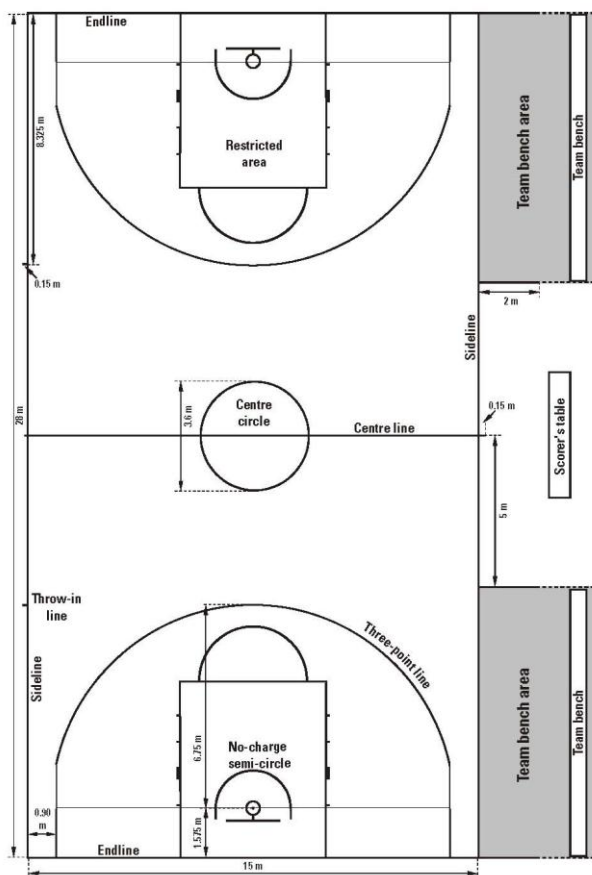

Diagram 1 Full size playing court